

BARI 25-26 OTTOBRE 2024

Hotel Mercure Villa Romanazzi Carducci

 aigo
Associazione Italiana
Gastroenterologi &
Endoscopisti Digestivi
Ospedalieri

 S.I.E.D.
Società Italiana
Endoscopia Digestiva

 SIGE

9° TRISOCIETARIO DI PUGLIA E BASILICATA



Presidente Onorario
Alfredo Di Leo

Presidenti
Michele Barone
Raffaele Cozzolongo
Salvatore Rizzi

Responsabile Scientifico
Antonella Contaldo

Gli argomenti trattati durante il congresso verteranno sulle novità in gastroenterologia alla luce delle ultime linee guida sulle patologie infiammatorie, metaboliche e neoplastiche.

Metteremo in luce l'importanza del corretto monitoraggio del paziente con patologie croniche e di quanto il rapporto Ospedale-Territorio sia fondamentale per una migliore presa in carico del paziente e per la sua gestione terapeutica nel tempo.

Illustreremo inoltre come le tecniche endoscopiche e radiologiche, eseguite secondo standard di qualità, rappresentino una pietra miliare per la gestione e il trattamento di patologie del tubo digerente, siano queste neoplastiche o di altra natura. Tutto questo con la presenza di relatori nazionali ed internazionali, ma lasciando anche ampio spazio ai nostri giovani colleghi, come è nell'auspicio delle nostre Società.

Alfredo Di Leo

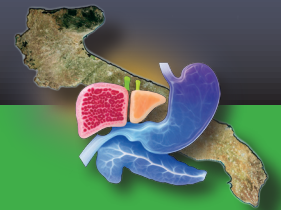

VENERDI' 25 OTTOBRE

- 13.30 Registrazione dei partecipanti
- 14.00 Saluto delle Autorità
- 14.10 Introduzione e presentazione degli obiettivi del Convegno
M. Barone, R. Cozzolongo, S. Rizzi
- 14.20 "Stato dell'arte della gastroenterologia pugliese"
A. Di Leo

I SESSIONE - MALNUTRIZIONE: TROPPO POCO O TROPPO

Moderatori: *A. Grandolfo, F.W. Guglielmi*

- 14.30 Percorso "ad ostacoli" del paziente candidato al posizionamento PEG
M. Viggiani
- 14.45 Endoscopia bariatrica e metabolica
I. Boskoski
- 15.00 Gastriplastica Verticale Endoscopica: esperienza pugliese
R. Cubisino
- 15.15 DISCUSSIONE
Discussants: *P. Giorgio, K. Lofano, N. Ranaldo, N. Regano*
- 15.30 Break

- 15.50 LETTURA
EUS-ERPC: quando l'approccio combinato migliora l'outcome del paziente itterico
C. De Angelis

Introduce: A. Pisani

II SESSIONE - UPDATE NELLA PATOLOGIA BILIO PANCREATICA

Moderatori: *B. D'Ascoli, F. Perri*

- 16.05 Advances in the endoscopic treatment of chronic pancreatitis
M. Arvanitaki
- 16.20 L'ecoendoscopia (EUS) biliopancreatica: dalle neoplasie cistiche al carcinoma
M. Gesualdo
- 16.35 EUS terapeutica avanzata: come e quando ?
S. Carparelli
- 16.50 SpyGlass nella diagnostica avanzata
A. Maurano
- 17.05 DISCUSSIONE
Discussants: *E. Annoscia, O. Burattini, A. Bucci, F. D'Errico, A. Iannone*

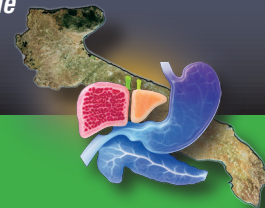

III SESSIONE - EPATOLOGIA NEL TERZO MILLENNIO

Moderatori: **M. Barone, R. Cozzolongo**

- 17.20 Dalla NAFLD-NASH alla MASLD: diagnosi non invasiva
E. Shahini
- 17.35 Profiling del paziente epatopatico di oggi: non solo virus
M. Rendina
- 17.50 Prospettive del trapianto di fegato in Puglia
F. Tandoi
- 18.05 Epatocarcinoma: dalla sorveglianza alla terapia
R. Sacco
- 18.20 DISCUSSIONE
Discussants: **L. Allegretta, A. Castellaneta, F. Fucilli,
F. Losito, M. Zappimbulso**
- 18.40 LETTURA NON ACCREDITATA ECM **Lilly**
Efficacia e sicurezza di Mirikizumab, il primo inibitore
IL-23 p19 selettivo in colite ulcerosa
A. Testa
Introduce: **A. Contaldo**
- 19.00 Conclusione prima giornata
- 19.30 Aperitivo finale

SABATO 26 OTTOBRE

- 08.30 Caffè della puntualità “già pagato”
- 09.00 LETTURA NON ACCREDITATA ECM **abbvie**
U patacitinib quale valore aggiunto nella gestione degli
unmet need nelle IBD
F. Bossa
Introduce: **M. Principi**

IV SESSIONE - BREAKING NEWS IN IBD

Moderatori: **M. Mastronardi, P. Paiano**

- 09.20 Terapia sequenziale: come e perché?
S. Mazzuoli
- 09.35 Pouchiti: nuovi orizzonti terapeutici
A. Contaldo
- 09.50 Personalized therapy: il ruolo del microbiota
G. Ianiro
- 10.05 DISCUSSIONE
Discussants: **N. Della Valle, L. Fanigliulo, M. Marzo,
G. Pranzo, E. Stasi**

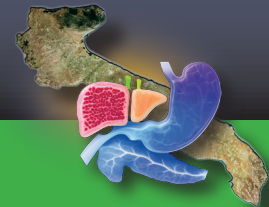

10.20 Coffee break

10.40 LETTURA

The state of art of Barrett esophagus in 2024:
from diagnosis to endoscopic treatment

A. Lemmers

Introduce: **G. Losurdo**

V SESSIONE - FOCUS ON ENDOSCOPIA INTERVENTISTICA

Moderatori: **F. Decembrino, A. Panarese**

11.00 Screening del cancro del colon retto in Puglia: stato dell'arte

A. Azzarone

11.15 Lesioni superficiali del colon: EMR o ESD? Under water,
cold o ibrida?

S. Cadoni

11.30 La palliazione in endoscopia

G. Galloro

11.45 DISCUSSIONE

Discussants: **F. Gatti, M. Gentile, S. Marangi,
M. Mezzapesa, B.M. Quarta Colosso**

VI SESSIONE - APPROCCIO AL PICCOLO INTESTINO

Moderatori: **P. Tonti, S. Rizzi**

12.00 Approccio ecografico

P. Dell'Aquila

12.15 Intelligenza artificiale e videocapsula

F. Panzera

12.30 Il ruolo dell'enteroscopia nella gestione delle malattie rare

G. Losurdo

12.45 DISCUSSIONE

Discussants: **F. Albano, N. De Tullio, A. Marra,
P. Lastella**

13.00 Chiusura dei lavori

Compilazione Questionario Ecm

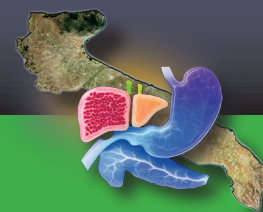

FRANCESCA ALBANO	BRINDISI	CLAUDIO GIOVANNI DE ANGELIS	TORINO
LEONARDO ALLEGRETTA	GALATINA	FRANCESCO DECEMBRINO	ACQUAVIVA DELLE FONTI
EMANUELE ANNOSCIA	CASTELLANA GROTTA	NICOLA DELLA VALLE	FOGGIA
MARIANNA ARVANITAKI	BRUXELLES	FRANCESCA D'ERRICO	ACQUAVIVA DELLE FONTI
ALESSANDRO AZZARONE	BARI	PAOLA DELL'AQUILA	BARI
MICHELE BARONE	BARI	NICOLA DE TULLIO	ACQUAVIVA DELLE FONTI
IVO BOSKOSKI	ROMA	ALFREDO DI LEO	BARI
FABRIZIO BOSSA	SAN GIOVANNI ROTONDO	LIBERA FANIGLIULO	TARANTO
ANTONGIULIO BUCCI	BARI	FABIO FUCILLI	ACQUAVIVA DELLE FONTI
OSVALDO BURATTINI	BARI	GIUSEPPE GALLORO	NAPOLI
SERGIO CADONI	CAGLIARI	FRANCESCO GATTI	ALTAMURA
SONIA CARPARELLI	SAN GIOVANNI ROTONDO	MARCO GENTILE	SAN GIOVANNI ROTONDO
ANTONINO CASTELLANETA	BARI	MARCANTONIO GESUALDO	CASTELLANA GROTTA
ANTONELLA CONTALDO	CASTELLANA GROTTA	PIETRO GIORGIO	CASTELLANA GROTTA
RAFFAELE COZZOLONGO	CASTELLANA GROTTA	ANTONIO GRANDOLFO	BARI
ROSSELLA CUBISINO	SAN GIOVANNI ROTONDO	FRANCESCO WILLIAM GUGLIELMI	BARLETTA
BERARDINO D'ASCOLI	MATERA	GIANLUCA IANIRO	ROMA

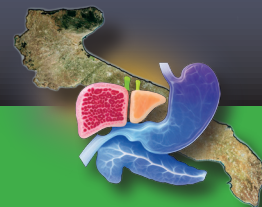

ANDREA IANNONE	BARI
PATRIZIA LASTELLA	BARI
ARNAUD LEMMERS	BRUXELLES
KATIA LOFANO	CASTELLANA GROTTE
FRANCESCO LOSITO	CASTELLANA GROTTE
GIUSEPPE LOSURDO	BARI
STEFANIA MARANGI	CASTELLANA GROTTE
ANTONELLA MARRA	CASTELLANA GROTTE
MANUELA MARZO	SCORRANO
MAURO MASTRONARDI	CASTELLANA GROTTE
ATTILIO MAURANO	SALERNO
SILVIA MAZZUOLI	BARLETTA
MARTINO MEZZAPESA	BARI
PRIMALDO PAIANO	SCORRANO
ALBA PANARESE	TARANTO
FRANCESCO PANZERA	MATERA

FRANCESCO PERRI	SAN GIOVANNI ROTONDO
ANTONIO PISANI	CASTELLANA GROTTE
GIUSEPPE CARLO PRANZO	MARTINA FRANCA
MARIABEATRICE PRINCIPI	BARI
BIANCA MARIA QUARTA COLOSSO	ACQUAVIVA DELLE FONTI
NUNZIO RANALDO	BARI
NUNZIA REGANO	ANDRIA
MARIA RENDINA	BARI
SALVATORE RIZZI	BARI
RODOLFO SACCO	FOGGIA
ENDRIT SHAHINI	CASTELLANA GROTTE
FRANCESCO TANDOI	BARI
ANNA TESTA	NAPOLI
PAOLO TONTI	BRINDISI
MARIA TERESA VIGGIANI	BARI
MARIANNA ZAPPIMBULSO	CASTELLANA GROTTE

FACULTY

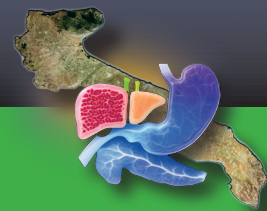

SEDE CONGRESSUALE

MERCURE VILLA ROMANAZZI CARDUCCI ****

Via Capruzzi, 326 - 70124 Bari - Tel. 080 9184704

ISCRIZIONE

L'iscrizione all'evento, gratuita ma obbligatoria, è riservata ad un numero massimo di 100 partecipanti ed include: partecipazione alle Sessioni Scientifiche, coffee breaks e attestato di partecipazione. Le adesioni saranno accettate in base all'ordine di arrivo delle richieste e fino al raggiungimento del numero massimo previsto. Si prega di scaricare la scheda di adesione dal sito www.adrcongressi.it ed inviarla alla Segreteria Organizzativa via mail a iscrizioni@adrcongressi.com, oppure di effettuare l'iscrizione attraverso il sito cliccando l'evento di riferimento nella Sessione Registrazione ON LINE.

ECM EVENTO N° 425-426721

Al presente evento sono stati assegnati n. 7 crediti ECM dal Ministero della Salute per Medici specialisti in Medici specialisti in: Chirurgia Generale, Gastroenterologia, Malattie Infettive, Medicina Interna, Medici di Medicina Generale (medici di famiglia), infermieri. L'attribuzione dei crediti formativi sarà subordinata alla partecipazione all'intero evento, alla corretta compilazione del questionario ed alla verifica dell'apprendimento.

ATTESTATO ECM E DI PARTECIPAZIONE

Gli attestati ECM saranno inviati via mail entro 90 gg dalla fine dell'evento, a seguito del superamento della prova di verifica dell'apprendimento; gli attestati di partecipazione verranno consegnati in sede solo al termine dei lavori anche in caso di chiusura posticipata.

PROVIDER ECM E SEGRETERIA ORGANIZZATIVA



Provider Nazionale ECM N 425
Via Amendola 162/1 Bari - Tel. 080 4038597
Mob. 338 3378041
320 1808164
Email : info@adrcongressi.com
Sito web : www.adrcongressi.com

